調査研究に役立つ豊富な資料・充実した調べもの相談サービス

東京都立中央図書館

Tokyo Metropolitan Central Library

ビジネス情報サービスのご案内

都立中央図書館では、企業情報や業界・市場動向など幅広いビジネス情報を提供し、一人ひとりのビジネスシーンに応じた情報収集をサポートしています。

東京都立中央図書館　1階

こんなときに、ご利用ください！

- 取引先の企業の財務状況について調べたい。
- 特定の業界の市場規模や最近の動向を調べたい。
- 起業に関する情報を集めたい。
- 仕事や就職に役立つ資格について知りたい。
- 就職・転職活動に有用な情報を知りたい。

1階ビジネス情報コーナー配置図

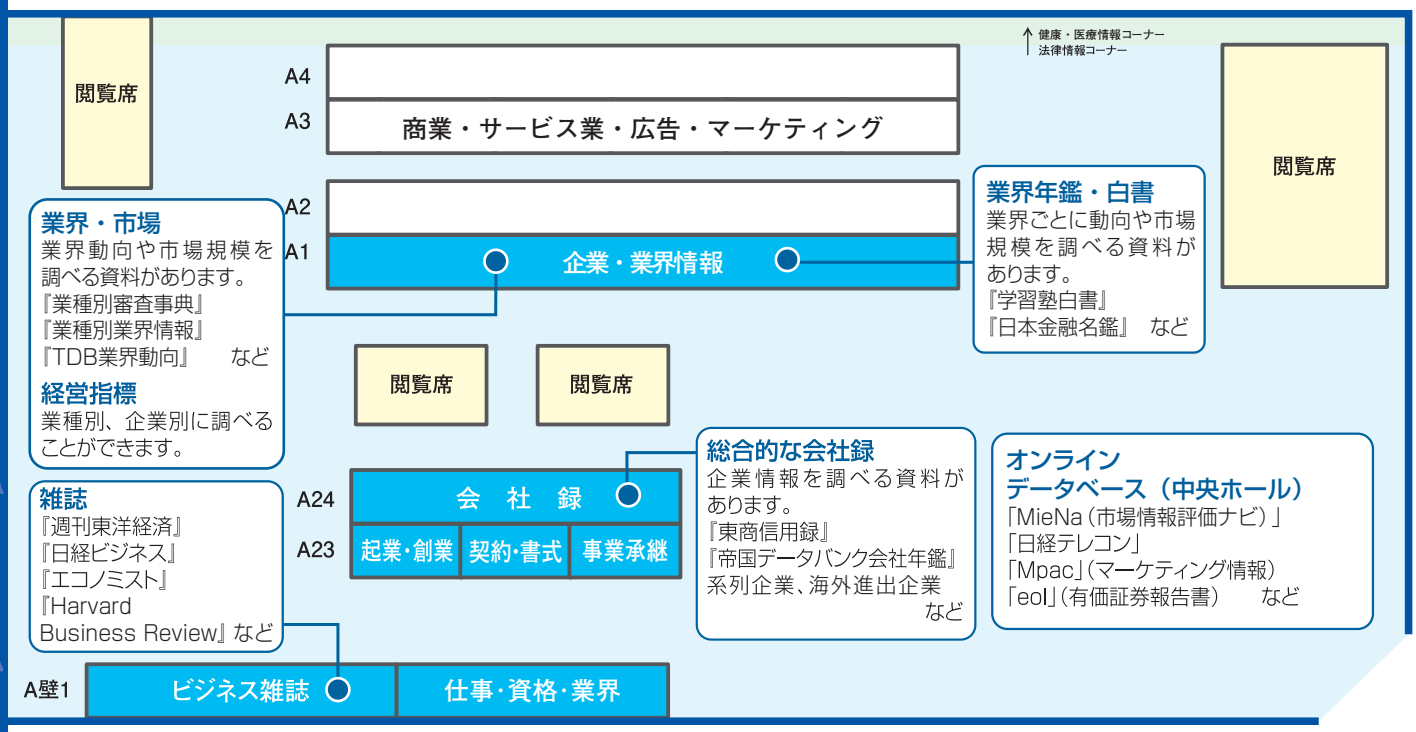

あなたの情報収集をサポートします！

調べたいことや探している資料などのご質問について、
必要な資料・情報をご案内します。（来館、電話、メール、手紙）
下記のお問合せ先にお気軽にお尋ねください。

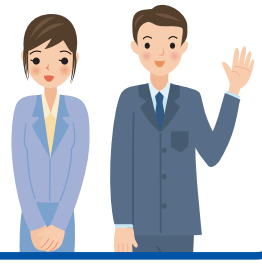

東京都立中央図書館　〒106-8575　東京都港区南麻布5-7-13
TEL：03-3442-8451（代表）
https://www.library.metro.tokyo.lg.jp/

リサイクル適性Ⓐ
この印刷物は、印刷用の紙へリサイクルできます。
2023.1

※裏面もご参照ください。

2階書架図

所蔵資料

新聞・雑誌▶日経四紙、『週刊ダイヤモンド』などの一般経済紙・誌
『日刊自動車新聞』、『週刊ホテルレストラン』などの業界新聞・業界誌
統　　計▶「国勢調査」、「家計調査」などの社会経済統計、『サービス産業動向調査年報』などの業界別統計資料
白　　書▶『観光白書』、『情報メディア白書』など
業界年鑑▶『食品産業年鑑』、『タイヤ年鑑』、『電子部品年鑑』など

1階：重点的情報コーナー

325.2　会社法　492.8　医療機器　499　医薬品

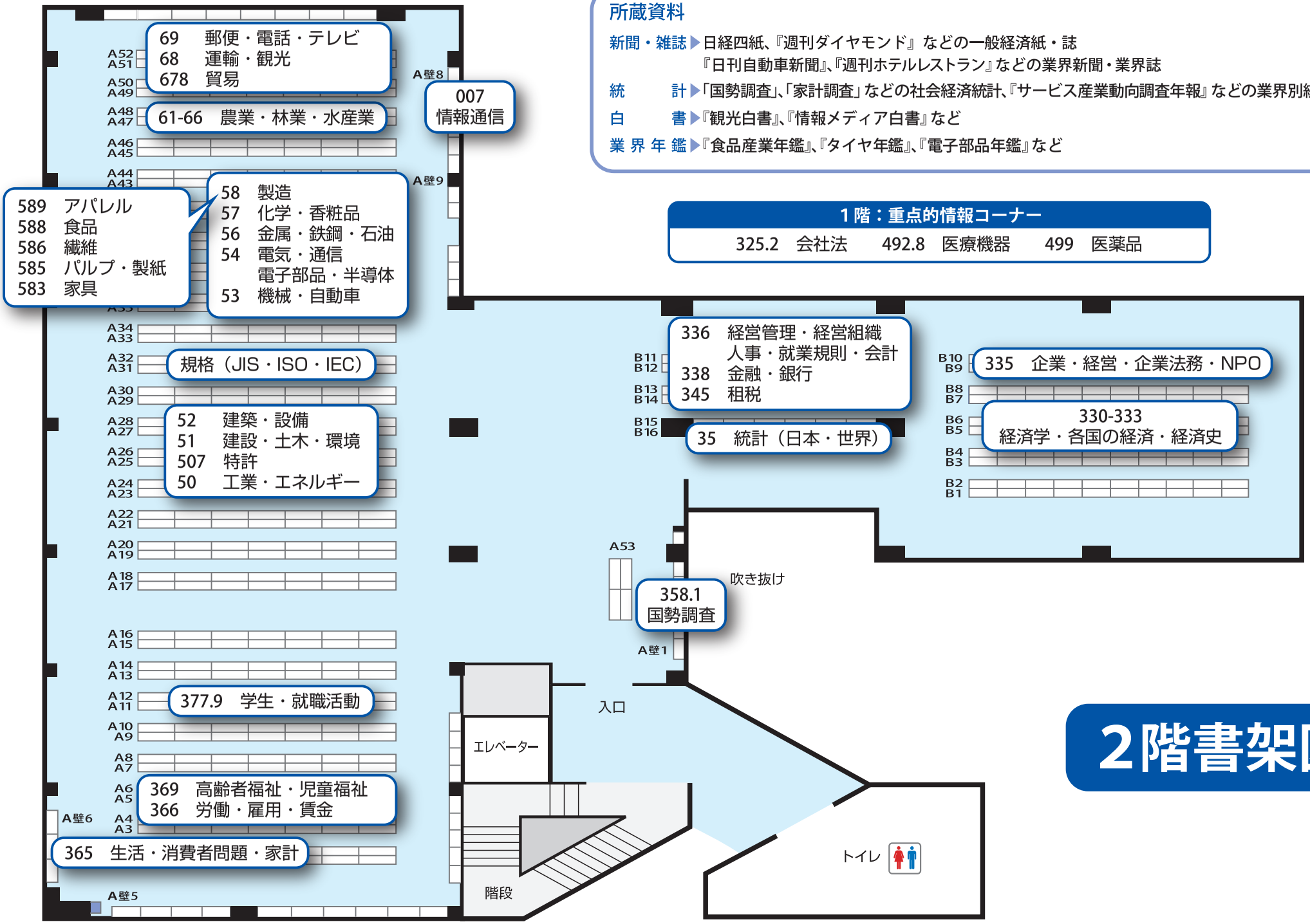

ビジネス情報の関連資料があります。